УТВЕРЖДАЮ:
Директор ГПОУ КМТ
_____ В.В. Окружнов

План первоочередных мероприятий,
по повышению показателей доступности для инвалидов и
ограниченными возможностями здоровья объектов и ус
предоставляемых профессиональными образовательными организациями
с учетом мер предупреждения причинения вреда при формировании

С учетом результатов мониторинга доступности ПОО, проведенного в 2021 году в субъектах Российской Федерации, в том числе БПОО и РУМЦ СПО учреждением сформирован первоочередной план корректирующих действий. План первоочередных мероприятий сформирован с учетом положений приказа Минобрнауки России от 9 ноября 2015 г. № 1309 «Об утверждении Порядка обеспечения условий доступности для инвалидов объектов и предоставляемых услуг в сфере образования, а также оказания им при этом необходимой помощи», ст. 12.1, 79 Федерального закона от 29 декабря 2012 г. № 273-ФЗ «Об образовании в Российской Федерации», ст. 18, 21 Федерального закона «О техническом регулировании» от 27 декабря 2002 г. № 184-ФЗ, приказа Минстроя России от 11 июля 2019 г. № 397/пр «О сервисах, способствующих повышению комфортности жизни маломобильных групп населения в городе, данные о которых учитываются при формировании Министерством строительства и жилищно-коммунального хозяйства Российской Федерации индикатора «Количество сервисов в городе, способствующих повышению комфортности жизни маломобильных групп населения» для расчета индекса качества городской среды», приказа Минтруда России от 12 апреля 2017 г. № 351н «Об утверждении профессионального стандарта «Ассистент (помощник) по оказанию технической помощи инвалидам и лицам с ограниченными возможностями здоровья», а также положений действующих нормативно-технических документов. Выявленные в рамках проведенного мониторинга несоответствия в области формирования и обеспечения без барьерной среды, требующие первоочередных мероприятий, касаются оценки соответствия в области предупреждения причинения вреда при формировании и обеспечении безбарьерной среды для инвалидов и иных маломобильных групп населения, формирования условий предупреждения причинения вреда для лиц с нарушением зрения, мероприятий, направленных повышение эффективности управления движением лиц с инвалидностью по эвакуационным путям для уменьшения времени эвакуации и информирования о структуре путей эвакуации, обеспечение условий доступности к информации лиц с нарушением слуха, внедрением в процессы воспитания и образования технических средств реабилитации коллективного и индивидуального пользования, оценки соответствия официального сайта организации для лиц с нарушением зрения (в том числе слабовидящих) и иных лиц с ограничениями жизнедеятельности требованиям, а также касаются подготовки и оценки квалификации персонала в соответствии с профессиональным стандартом «Ассистент (помощник) по оказанию технической помощи инвалидам и лицам с ограниченными возможностями здоровья».

№ п/п	Наименования мероприятия	Планируемые характеристики мероприятия	НПА, иной документ, которым предусмотрено проведение мероприятия	Сроки проведения мероприятий	Лицо ответственное за мероприятия	Планируемые результаты влияния мероприятия на повышения значений доступности
1	Проведение адаптации официального сайта для лиц с нарушением зрения (в том числе слабовидящих) с приведением их к международному стандарту доступности веб-контента и веб-сервисов (WCAG) в соответствии с требованиями ГОСТ Р 52872-2019, полнота и достоверность которого подтверждена документом о соответствии (сертификатом соответствия) в области предупреждения причинения вреда инвалидам и иным маломобильных групп населения	Сайт ПОО адаптирован для лиц с нарушением зрения (в том числе слабовидящих)	Положения Федерального закона от 27 декабря 2002 г. № 184-ФЗ «О техническом регулировании», Приказ Рособрнадзора от 14 августа 2020 г. № 831, Ст. 23 Федерального закона от 31 июля 2020 г. № 248-ФЗ «О государственном контроле (надзоре) и муниципальном контроле в Российской Федерации», ст. 79 Федерального закона от 29 декабря 2012 г. № 273-ФЗ «Об образовании в Российской Федерации», ГОСТ Р 52872-2019	-	Горохов В.А.	Обеспечение мер предупреждения причинения вреда инвалидам по зрению и другим маломобильных групп населения, повышение качества услуг
2	Обустройство входов оборудованием системы радиоинформирования и звукового ориентирования для инвалидов по зрению и других маломобильных групп населения, с целью обеспечения возможности самостоятельного или с помощью персонала передвижения по объекту в целях доступа к месту предоставления услуги, и ее должное функционирование в соответствии с ГОСТ Р 59431-2021		Приказ Министерства образования и науки Российской федерации от 9 ноября 2015 г. № 1309 «Об утверждении порядка обеспечения условий доступности для инвалидов объектов и предоставляемых услуг в сфере образования, а также оказания им при этом необходимой помощи», Ст. 23 Федерального закона от 31 июля 2020 г. № 248-ФЗ «О государственном контроле (надзоре) и муниципальном контроле в Российской Федерации», ст. 79 Федерального закона от 29 декабря 2012 г. № 273-ФЗ «Об образовании в Российской Федерации», положения Федерального закона от 27 декабря 2002 г. № 184-ФЗ «О техническом регулировании», положения Федерального закона от 24 ноября 1995 г. № 181-ФЗ «О социальной защите инвалидов в Российской	2023-2024 г.	Грунтова О.А.	Обеспечение мер предупреждения причинения вреда инвалидам по зрению и другим маломобильных групп населения, повышение качества услуг
3	Документальное удостоверение соответствия полноты и достоверности сообщений, выдаваемых системой радиоинформирования и звукового ориентирования для инвалидов по зрению и других маломобильных групп населения по запросу пользователей, выданное экспертами в области предупреждения причинения вреда при формировании и обеспечении безбарьерной среды для инвалидов и иных маломобильных групп населения при вводе инфраструктурного оборудования системы			2023-2024 г.	Горохов В.А.	Обеспечение мер предупреждения причинения вреда инвалидам по зрению и другим маломобильных групп населения, повышение качества услуг

	радиоинформирования и звукового ориентирования, установленного на объекте (П. 6.3.3 ГОСТ Р 59431-2021)		Федерации», положения Федерального закона от 30 декабря 2009 г. № 384-ФЗ «Технический регламент о безопасности зданий и сооружений», положения приказа Росстата от 25 января 2021 г. № 30 «Об утверждении формы федерального статистического наблюдения … об индексе качества городской среды», СП 59.13330.2020, СП 136.13330.2012, ГОСТ Р 59431-2021, ГОСТ ISO/IEC 17000-2012 и др.			
4	Оборудование функциональных зон учреждения системой онлайн сурдо-перевода, способствующих повышению комфортности для лиц с нарушением слуха (глухих)		Приказ Министерства образования и науки Российской федерации от 9 ноября 2015 г. № 1309 «Об утверждении порядка обеспечения условий доступности для инвалидов объектов и предоставляемых услуг в сфере образования, а также оказания им при этом необходимой помощи», ст. 79 Федерального закона от 29 декабря 2012 г. № 273-ФЗ «Об образовании в Российской Федерации», положения Федерального закона от 24 ноября 1995 г. № 181-ФЗ «О социальной защите инвалидов в Российской Федерации», положения приказа Росстата от 25 января 2021 г. № 30 «Об утверждении формы федерального статистического наблюдения … об индексе качества городской среды»	2023-2025 г.	Грунтова О.А., Горохов В.А.	Обеспечение мер предупреждения причинения вреда инвалидам по слуху, повышение качества услуг
5	Оборудование объекта эвакуационными стульями для эвакуации лиц с инвалидностью, а также следует выделять место для хранения эвакуационных стульев		Приказ Министерства образования и науки Российской федерации от 9 ноября 2015 г. № 1309 «Об утверждении порядка обеспечения условий доступности для инвалидов объектов и предоставляемых услуг в сфере образования, а также оказания им	2023-2024 г.	Грунтова О.А.	Обеспечение мер предупреждения причинения вреда инвалидам по зрению и другим маломобильных групп населения

			при этом необходимой помощи», положения Федерального закона от 24 ноября 1995 г. № 181-ФЗ «О социальной защите инвалидов в Российской Федерации», положения Федерального закона от 30 декабря 2009 г. № 384-ФЗ «Технический регламент о безопасности зданий и сооружений», положения Федерального закона от 22 июля 2008 г. № 123-ФЗ «Технический регламент о требованиях пожарной безопасности», СП 59.13330.2020, СП 136.13330.2012, СП 1.13130.2020 и др.			
6	Оборудование рекреационных зон объекта в целях обучения и воспитания учащихся с инвалидностью и лиц с ОВЗ тематическими выставками и мультимедийными печатными изданиями, вместе с техническими средствами реабилитации, основанными на оптическом сканировании таких печатных изданий		Приказ Министерства образования и науки Российской федерации от 9 ноября 2015 г. № 1309 «Об утверждении порядка обеспечения условий доступности для инвалидов объектов и предоставляемых услуг в сфере образования, а также оказания им при этом необходимой помощи», ст. 79 Федерального закона от 29 декабря 2012 г. № 273-ФЗ «Об образовании в Российской Федерации», положения Федерального закона от 24 ноября 1995 г. № 181-ФЗ «О социальной защите инвалидов в Российской Федерации», ГОСТ Р 51632-2021, ГОСТ Р 58288-2018	2023-2024 г.	Ильиных Е.Ю.	Обеспечение мер предупреждения причинения вреда инвалидам по зрению и другим маломобильных групп населения, повышение качества услуг
7	Актуализация паспорта доступности	Наличие актуализированных паспортов	Приказ Министерства образования и науки Российской федерации от 9 ноября 2015 г. № 1309 «Об утверждении порядка обеспечения условий доступности для инвалидов объектов и предоставляемых услуг в сфере образования, а также оказания им	Январь-февраль 2023 г.	Грунтова О.А.	Обеспечение достоверности информации о состоянии безбарьерной среды в организации

			при этом необходимой помощи»			
8	Подготовка локальных нормативных актов, определяющих ответственных за организацию эвакуации инвалидов с объекта	Актуализация и корректировка локально-нормативных актов	Приказ Министерства образования и науки Российской федерации от 9 ноября 2015 г. № 1309 «Об утверждении порядка обеспечения условий доступности для инвалидов объектов и предоставляемых услуг в сфере образования, а также оказания им при этом необходимой помощи», положения Федерального закона от 24 ноября 1995 г. № 181-ФЗ «О социальной защите инвалидов в Российской Федерации»	Ежегодно	Кошелева Я.А.	Обеспечение мер предупреждения причинения вреда инвалидам по зрению и другим маломобильных групп населения, повышение качества услуг
9	Разработка документов по организации тренировок по изучению путей эвакуации с учащимися с инвалидностью	-	Приказ Министерства образования и науки Российской федерации от 9 ноября 2015 г. № 1309 «Об утверждении порядка обеспечения условий доступности для инвалидов объектов и предоставляемых услуг в сфере образования, а также оказания им при этом необходимой помощи», положения Федерального закона от 24 ноября 1995 г. № 181-ФЗ «О социальной защите инвалидов в Российской Федерации», положения Федерального закона от 30 декабря 2009 г. № 384-ФЗ «Технический регламент о безопасности зданий и сооружений», положения Федерального закона от 22 июля 2008 г. № 123-ФЗ «Технический регламент о требованиях пожарной безопасности»	Ежегодно	Грунтов Ю.И.	Обеспечение мер предупреждения причинения вреда инвалидам по зрению и другим маломобильных групп населения, повышение качества услуг

10	Подготовка и аттестация сотрудников, назначенных приказом оказывать услуги ассистента (помощника), оказывающего обучающимся необходимую техническую помощь и лиц ответственных за пожарную безопасность в области управления эвакуацией инвалидов		Приказ Министерства образования и науки Российской федерации от 9 ноября 2015 г. № 1309 «Об утверждении порядка обеспечения условий доступности для инвалидов объектов и предоставляемых услуг в сфере образования, а также оказания им при этом необходимой помощи», ст. 79 Федерального закона от 29 декабря 2012 г. № 273-ФЗ «Об образовании в Российской Федерации», положения Федерального закона от 24 ноября 1995 г. № 181-ФЗ «О социальной защите инвалидов в Российской Федерации», Приказ Минтруда России от 12 апреля 2017 г. № 351н «Об утверждении профессионального стандарта «Ассистент (помощник) по оказанию технической помощи инвалидам и лицам с ограниченными возможностями здоровья», положения Федерального закона от 22 июля 2008 г. № 123-ФЗ «Технический регламент о требованиях пожарной безопасности»	Июнь-декабрь 2023г.	Грунтов Ю.И.	Обеспечение мер предупреждения причинения вреда инвалидам по зрению и другим маломобильных групп населения, повышение качества услуг
11	Подготовка и аттестация сотрудников, назначенных приказом оказывать услуги ассистента (помощника), оказывающего обучающимся необходимую техническую помощь в области здоровьесберегающих технологий	Организация обучения ответственных педагогических работников		2023-2024 г.	Михайлова Е.Н.	
12	Подготовка и аттестация (или оценка квалификации) персонала в соответствии с профессиональным стандартом «Ассистент (помощник) по оказанию технической помощи инвалидам и лицам с ограниченными возможностями здоровья»	Организация обучения педагогических работников по программе КПК «Профессиональная деятельность ассистента по сопровождению обучения инвалидов и лиц с ОВЗ»		2023-2024 г.	Михайлова Е.Н.	
13	Организация подписки и участие в подготовке аналитических материалов в федеральном СМИ «Доступная среда» **(при необходимости, на добровольной основе)**		Приказ Министерства образования и науки Российской федерации от 9 ноября 2015 г. № 1309 «Об утверждении порядка обеспечения условий доступности для инвалидов объектов и предоставляемых услуг в сфере образования, а также оказания им при этом необходимой помощи», ст.79 Федерального закона от 29 декабря 2012 г. № 273-ФЗ «Об образовании в Российской Федерации, положения приказа Росстата от 25 января 2021 г. № 30	2023-2024 г.	Ильиных Е.Ю.	Повышение информированности по вопросам обеспечения мер предупреждения причинения вреда инвалидам и другим маломобильным группам населения, повышения качества услуг

			«Об утверждении формы федерального статистического наблюдения об индексе качества городской среды»			
14	Проведение сертификационного аудита (оценки соответствия) в области предупреждения причинения вреда при формировании и обеспечении безбарьерной среды на объектах учреждения и оказываемых услуг в порядке установленном РОСС RU.И1871.04ИДН1 (или РОСС RU.И1964.04СУБ1), с подготовкой полной «дорожной карты» повышения показателей доступности, полнота и достоверность которой подтверждена документом о соответствии (сертификатом соответствия) в области предупреждения причинения вреда инвалидам и иным маломобильных групп населения **(при необходимости, на добровольной основе)**	-	Приказ Министерства образования и науки Российской федерации от 9 ноября 2015 г. № 1309 Об утверждении порядка обеспечения условий доступности для инвалидов объектов и предоставляемых услуг в сфере образования, а также оказания им при этом необходимой помощи», Ст. 23 Федерального закона от 31 июля 2020 г. № 248-ФЗ «О государственном контроле (надзоре) и муниципальном контроле в Российской Федерации», ст. 12.1, 79 Федерального закона от 29 декабря 2012 г. № 273-ФЗ «Об образовании в Российской Федерации», положения Федерального закона от 27 декабря 2002 г. № 184-ФЗ «О техническом регулировании», положения Федерального закона от 24 ноября 1995 г. № 181-ФЗ «О социальной защите инвалидов в Российской Федерации», положения Федерального закона от 30 декабря 2009 г. № 384-ФЗ «Технический регламент о безопасности зданий и сооружений», положения приказа Росстата от 25 января 2021 г. № 30 «Об утверждении формы федерального статистического наблюдения … об индексе качества городской среды», ГОСТ Р 52875-2018, ГОСТ ISO/IEC 17000-2012 и др.	-	-	Обеспечение мер предупреждения причинения вреда инвалидам по зрению и другим маломобильных групп населения, повышение качества услуг
15	Проведение аудита (оценка соответствия) официального сайта организации, для лиц		Положения Федерального закона от 27 декабря 2002 г. № 184-ФЗ «О			Обеспечение мер предупреждения

	с нарушением зрения (в том числе слабовидящих) и иных лиц с ограничениями жизнедеятельности требованиям, направленным на предупреждение причинения вреда и формирование плана мероприятий по адаптации сайта, полнота и достоверность которого подтверждена документом о соответствии (сертификатом соответствия) в области предупреждения причинения вреда инвалидам и иным маломобильных групп населения **(при необходимости, на добровольной основе)**		техническом регулировании», Приказ Рособрнадзора от 14 августа 2020 г. № 831, Ст. 23 Федерального закона от 31 июля 2020 г. № 248-ФЗ «О государственном контроле (надзоре) и муниципальном контроле в Российской Федерации», ст. 79 Федерального закона от 29 декабря 2012 г. № 273-ФЗ «Об образовании в Российской Федерации», ГОСТ Р 52872-2019	Ежеквартально	Сафина Л.В.	причинения вреда инвалидам по зрению и другим маломобильных групп населения, повышение качества услуг

УТВЕРЖДАЮ:
Директор ГПОУ КМТ
_____ В.В. Окружнов

Форма (лист) самооценки архитектурной доступности
зданий профессиональных образовательных организаций
ГПОУ «Кузбасский многопрофильный техникум» г. Белово ул. Морозова, 16 (4 учебный корпус)
наименование ПОО, адрес учебного корпуса

Оценка архитектурной доступности зданий ПОО					
Обязательные элементы условий доступности здания ПОО		Описание обязательных элементов (требования)	Оценка для обучающихся инвалидов с нарушениями		
			зрения («1»- обеспечено наличие, «0» - отсутствует)	слуха («1»- обеспечено наличие, «0» - отсутствует)	Опорно-двигательного аппарата, в том числе передвигающихся на кресле- коляске («1»-обеспечено наличие, «0» - отсутствует)
I. Вход (входы) в здание					
1.	выделенные стоянки автотранспортных средств для инвалидов		0	0	0
2.	поручни (при наличии наружной лестницы) *		1	1	1
3.	пандус/подъемник (при наличии наружной лестницы или крыльца) *	0	0	0	1
4.	автоматически распашные или раздвижные двери (если они применяются дополнительно к эвакуационным)		0		0
5.	достаточная ширина дверных проемов				
6.	отсутствие порогов (высота порогов не более 0,014 м)				
7.	достаточный размер входной площади*	Размеры входной площадки с пандусом - не менее 2,2*2,2 м	1	1	1

8.	при входе в объект вывеска с названием организации, графиком работы организации, выполненных рельефно-точечным шрифтом Брайля и на контрастном фоне		1		
9.	план здания, выполненный рельефно-точечным шрифтом Брайля и на контрастном фоне		0		
10.	тактильно-контрастные указатели		1		
11.	контрастная маркировка стеклянных дверей *		0		0
12.	контрастная маркировка ступеней наружной лестницы *		0		0
13.	система информационного оповещения для лиц с нарушением слуха и зрения (бегущие строки и светодиодные табло, визуально-акустическое табло и т.д.)		0		
14.	система вызова помощи		0	0	0
II. Пути перемещения внутри здания					
15.	достаточная ширина дверных проемов		0	0	1
16.	отсутствие порогов (высота порогов не более 0,014 м)				
17.	достаточная ширина лестничных маршей, площадок, коридоров		1	1	1
18.	адаптированные лифты *		0		0
19.	достаточная ширина дверных проемов лифта *	0,9 м и более			0
20.	поручни на лестницах		1	0	0
21.	горизонтальные поручни на путях движения		0		0
22.	мобильный гусеничный подъемник				0
23.	дублирование лестниц пандусами или подъемными платформами (при отсутствии лифта) *		0	0	0
24.	тактильная предупреждающая и направляющая разметка на путях движения		0		
25.	сменные кресла-коляски				0
26.	контрастная маркировка стеклянных дверей *		0		0
27.	контрастная маркировка ступеней лестничных маршей *		0		0
28.	таблички с обозначением аудиторий и помещений, выполненных рельефно-точечным шрифтом Брайля и на контрастном фоне		1		

29.	система информационного оповещения для лиц с нарушением слуха и зрения (бегущие строки и светодиодные табло, визуально-акустическое табло и т.д.)		1	1	
30.	информационный терминал		1	1	1
III. Санитарно-гигиенические помещения					
Туалетная комната					
31.	доступная туалетная кабина, расположенная в блоке уборных	размеры, м, не менее: ширина - 1,65, глубина - 2,2, ширина двери - 0,9	1	1	1
32.	универсальная (специальная) туалетная кабина с автономным от других уборных входом	Размеры, м, не менее: ширина - 2,2, глубина - 2,25, ширина двери - 0,9	1		1
33.	отсутствие порогов и ступеней (высота порогов не более 0,014 м)				1
34.	унитаз для инвалидов	высота унитаза от уровня пола до верха сиденья не ниже 0.45 м и не	1	1	1
35.	рядом с унитазом пространство для размещения кресла-коляски				1
36.	стационарные и откидные опорные поручни у унитаза		1	1	1
37.	раковина с поручнями		1	1	1
38.	крючки для одежды, костылей и других принадлежностей		1	1	1

39.	водопроводные краны с рычажной рукояткой или с автоматическими и сенсорными кранами бесконтактного типа		1	1	1
40.	выключатели и розетки на высоте 0,8 м от уровня пола		1	1	1
41.	система вызова помощника		1	1	1
Душевая *					
42.	достаточная ширина дверных проемов				1
43.	отсутствие порогов (высота порогов не более 0,014 м)				1
44.	душевая кабина с поддоном без порога		0		0
45.	нескользкий пол		1	1	1
46.	открывание двери наружу		1	1	1
47.	переносное или закрепленное на стене складное сиденье		0		0
48.	ручной душ		1		1
49.	настенные поручни		1		1
50.	система вызова помощника		1	1	1
IV. Учебные помещения					
51.	отсутствие порогов (высота порогов не более 0,014 м)				1
52.	достаточная ширина дверных проемов				1
53.	выделенные учебные места в аудиториях с учетом вида нарушений здоровья		0	0	0
54.	аудитории (в том числе актовые залы), оснащенные специальным оборудованием с учетом вида нарушений здоровья		0	0	0
55.	доступные мастерские с учетом вида нарушений здоровья		0	0	0
56.	аудитории, оборудованные для дистанционного обучения		1	1	1
57.	дублирование необходимой для инвалидов с нарушениями зрения информации в виде звуковой информации		0		
58.	дублирование необходимой для инвалидов с нарушениями зрения информации в виде надписей, знаков и иной текстовой и графической информации знаками, выполненными рельефно-точечным шрифтом Брайля		1		
59.	дублирование необходимой для инвалидов по слуху звуковой информации в виде зрительной информации			1	

60.	наличие в одном из помещений, предназначенных для проведения массовых мероприятий, индукционных петель и звукоусиливающей аппаратуры			0	
Всего (в баллах):			24	19	27
Максимальный балл			55	59	54
Доступность (в %) по каждому виду нарушений			54	34	52

УТВЕРЖДАЮ:
Председатель комиссии
_____ В.В. Окружнов
«_____» _____ 20_____ г.

АНКЕТА
К ПАСПОРТУ ДОСТУПНОСТИ
объекта социальной инфраструктуры

1. Общие сведения об объекте

1.1. Наименование (вид) объекта: здание учебного корпуса № 4 (спортзал, сварочные мастерские)
1.2. Адрес объекта: 652600, Кемеровская область, г. Белово, ул. Морозова, 16
1.3. Сведения о размещении объекта:
- отдельно стоящее здание 2 этажа, 991,7 кв.м.
1.4. Год постройки здания 1960, последнего капитального ремонта 2013 г.
1.5. Дата предстоящих плановых ремонтных работ: текущего 2023 г., капитального__-_____

Сведения об организации, расположенной на объекте

1.6. Название организации (учреждения), (полное юридическое наименование – согласно Уставу, краткое наименование) Государственное профессиональное образовательное учреждение «Кузбасский многопрофильный техникум», ГПОУ КМТ.
1.7. Юридический адрес организации: 652600, Кемеровская область, г. Белово, ул. Московская, 14.
1.8. Основание для пользования объектом: оперативное управление.
1.9. Форма собственности: государственная.
1.10. Территориальная принадлежность: региональная.
1.11. Вышестоящая организация: Министерство образования Кузбасса.
1.12. Адрес вышестоящей организации, другие координаты: 650064, г. Кемерово, пр-кт Советский, 58.

2. Характеристика деятельности организации на объекте

2.1 Сфера деятельности: образование.
2.2 Виды оказываемых услуг: реализация основных профессиональных образовательных программ среднего профессионального образования.
2.3 Форма оказания услуг: на объекте.
2.4 Категории обслуживаемого населения по возрасту: дети, взрослые трудоспособного возраста.
2.5 Категории обслуживаемых инвалидов: инвалиды нарушениями зрения, нарушениями слуха, нарушениями умственного развития.
2.6 Плановая мощность: посещаемость (количество обслуживаемых в день), вместимость, пропускная способность: 200 человек.

3. Состояние доступности объекта для инвалидов
и других маломобильных групп населения

3.1 Путь следования к объекту пассажирским транспортом:
Маршруты автобусов № 1,4,10,26,108,111 до остановки «ЦДК», «Поликлиника»; маршруты автобусов № 2,9,102,106,111,112,122 до остановки «Горсад»;
Наличие адаптированного пассажирского транспорта к объекту: нет

3.2 Путь к объекту от ближайшей остановки пассажирского транспорта:
3.2.1 расстояние до объекта от остановки транспорта: 100 м от остановки «Горсад»; 500 м от остановки «ЦДК», 600 м от остановки «Поликлиника».
3.2.2 время движения (пешком) 2-12 мин
3.2.3 наличие выделенного от проезжей части пешеходного пути (да, нет),

3.2.4 Перекрестки: нерегулируемые; *регулируемые, со звуковой сигнализацией, таймером; нет*
3.2.5 Информация на пути следования к объекту: акустическая, тактильная, визуальная; нет
3.2.6 Перепады высоты на пути: нет.
Их обустройство для инвалидов на коляске: да, нет.
их обустройство для инвалидов на коляске: да, нет.
3.3 Вариант организации доступности объекта социальной инфраструктуры (формы обслуживания) с учетом СП 35-101-2001

№№ п/п	**Категория инвалидов** (вид нарушения)	**Вариант организации доступности объекта***
1.	**Все категории инвалидов и МГН**	ДУ
	в том числе инвалиды:	
2	передвигающиеся на креслах-колясках	ВНД
3	с нарушениями опорно-двигательного аппарата	ВНД
4	с нарушениями зрения	ВНД
5	с нарушениями слуха	ВНД
6	с нарушениями умственного развития	А

* - указывается один из вариантов: **«А» (**объект, на котором выполнены требования действующих нормативных документов в области проектирования и строительства по всем функциональным зонам и всем критериям доступности)**, «Б» (**объект, на котором выполнены требования действующих нормативов по основным функциональным зонам, которые обеспечивают достижение мест целевого посещения здания (объекта). При этом, приемлемым вариантом является организация специально выделенного пути и мест обслуживания, специальных участков для обслуживания маломобильных групп населения)**, «ДУ» (**После исполнения организационного решения об альтернативной форме обслуживания (при обеспечении доступа с помощью постороннего лица, в том числе сотрудника учреждения, так и иным путем: дистанционно, на дому, в другом учреждении, на другом объекте данного учреждения и др.) объект признается **условно доступным**. Такое же решение может быть принято в случае выявления на объекте параметров структурно-функциональных элементов (например, наклон пандуса на входе, продольный или поперечный уклон на пути движения и т.п.), не соответствующих требованиям СНиП и СП, которые после согласования с потребителем (с общественными организациями инвалидов) могут быть приняты как приемлемые.)**, «ВНД» (**в случае неисполнения требований нормативных документов в области проектирования и строительства (требований доступности) для МГН объект должен быть признан **временно недоступным** – до принятия решения об обустройстве и его исполнения, либо до организации альтернативной формы обслуживания маломобильных групп населения)

4. Управленческое решение (предложения по адаптации основных структурных элементов объекта)

№ п \п	**Основные структурно-функциональные зоны объекта**	**Рекомендации по адаптации объекта (вид работы) ***
1	Территория, прилегающая к зданию (участок)	Индивидуальное решение с ТСР
2	Вход (входы) в здание	Текущий ремонт
3	Путь (пути) движения внутри здания (в т.ч. пути эвакуации)	Текущий ремонт
4	Зона целевого назначения (целевого посещения объекта)	Текущий ремонт
5	Санитарно-гигиенические помещения	Текущий ремонт
6	Система информации на объекте (на всех зонах)	Индивидуальное решение с ТСР
7	Пути движения к объекту (от остановки транспорта)	Индивидуальное решение с ТСР
8.	**Все зоны и участки**	Текущий ремонт

*- указывается один из вариантов (видов работ): не нуждается; ремонт (текущий, капитальный); индивидуальное решение с ТСР; технические решения невозможны – организация альтернативной формы обслуживания.
Заполняется на основании описания параметров доступности.
4.2. Период проведения работ 2018-2023 г.
в рамках исполнения Плана адаптации объекта социальной инфраструктуры к потребностям инвалидов и других маломобильных групп населения.

4.3 Ожидаемый результат (по состоянию доступности) после выполнения работ по адаптации: доступен полностью всем.

4.4. Для принятия решения требуется, не требуется
Согласование с органами строительного надзора и экспертизы, органами архитектуры.

5. Особые отметки

Паспорт сформирован на основании:
1. Анкеты (информации об объекте) от «19 » июня 2023 г.
2. Акта обследования объекта: от «19» июня 2023 г.
Решение комиссии на основании анкеты от «19» июня 2023 г.

Председатель комиссии, паспортизируемого объекта:
Директор ГПОУ КМТ Окружнов В.В. _____
(Должность, Ф.И.О.) (Подпись)

Комиссия по самообследованию доступности образовательной среды
(название комиссии, утверждающей паспорт доступности объекта социальной инфраструктуры)

Члены комиссии:

Директор Муниципального бюджетного учреждения
«Центр социального обслуживания» Байбородина Т.В. _____
(Должность, Ф.И.О.) (Подпись)

Заведующий отделением скорой помощи Львутина Н.В. _____
(Должность, Ф.И.О.) (Подпись)

Ведущий инженер Муниципального бюджетного учреждения
«Центр социального обслуживания» Ягин Ю.Н. _____
(Должность, Ф.И.О.) (Подпись)

Специалист по социальной работе Вяслова В.А. _____
(Должность, Ф.И.О.) (Подпись)

В том числе:
представитель общества организации инвалидов
Председатель Кемеровской областной организации общероссийской общественной организации «Всероссийское общество инвалидов» Шмакова В.И. _____
(Должность, Ф.И.О.) (Подпись)

Представитель организации, расположенной на объекте
Заместитель директора по АХЧ Грунтова О.А. _____
(Должность, Ф.И.О.) (Подпись)

УТВЕРЖДАЮ:
Председатель комиссии
_____ В.В. Окружнов
«__11__» _____ 2023 г.

ПАСПОРТ ДОСТУПНОСТИ
объекта социальной инфраструктуры

1. Общие сведения об объекте

1.1. Наименование (вид) объекта: здание учебного корпуса № 4 (спортзал, сварочные мастерские)
1.2. Адрес объекта: 652600, Кемеровская область, г. Белово, ул. Морозова, 16
1.3. Сведения о размещении объекта:
- отдельно стоящее здание 2 этажа, 991,7 кв.м.
1.4. Год постройки здания 1960, последнего капитального ремонта 2013 г.
1.5. Дата предстоящих плановых ремонтных работ: текущего 2023 г., капитального__-_____

Сведения об организации, расположенной на объекте

1.6. Название организации (учреждения), (полное юридическое наименование – согласно Уставу, краткое наименование) Государственное профессиональное образовательное учреждение «Кузбасский многопрофильный техникум», ГПОУ КМТ.
1.7. Юридический адрес организации: 652600, Кемеровская область, г. Белово, ул. Морозова, 14
1.8. Основание для пользования объектом: оперативное управление.
1.9. Форма собственности: государственная.
1.10. Территориальная принадлежность: региональная.
1.11. Вышестоящая организация: Министерство образования Кузбасса.
1.12. Адрес вышестоящей организации, другие координаты: 650064, г. Кемерово, пр-кт Советский, 58.

2. Характеристика деятельности организации на объекте

2.1 Сфера деятельности: образование.
2.2 Виды оказываемых услуг: реализация основных профессиональных образовательных программ среднего профессионального образования.
2.3 Форма оказания услуг: на объекте.
2.4 Категории обслуживаемого населения по возрасту: дети, взрослые трудоспособного возраста.
2.5 Категории обслуживаемых инвалидов: инвалиды нарушениями зрения, нарушениями слуха, нарушениями умственного развития.
2.6 Плановая мощность: посещаемость (количество обслуживаемых в день), вместимость, пропускная способность: 200 человек.
2.7 Участие в исполнении ИПР инвалида, ребенка-инвалида (да, нет)

3. Состояние доступности объекта для инвалидов и других маломобильных групп населения

3.1 Путь следования к объекту пассажирским транспортом:
Маршруты автобусов № 1,4,10,26,108,111 до остановки «ЦДК», «Поликлиника»; маршруты автобусов № 2,9,102,106,111,112,122 до остановки «Горсад»;
Наличие адаптированного пассажирского транспорта к объекту: нет

3.2 Путь к объекту от ближайшей остановки пассажирского транспорта:
3.2.1 расстояние до объекта от остановки транспорта: 100 м от остановки «Горсад»; 500 м от остановки «ЦДК», 600 м от остановки «Поликлиника».
3.2.2 время движения (пешком) 2-12 мин
3.2.3 наличие выделенного от проезжей части пешеходного пути (да, нет),
3.2.4 Перекрестки: нерегулируемые; *регулируемые, со звуковой сигнализацией, таймером; нет*
3.2.5 Информация на пути следования к объекту: акустическая, тактильная, визуальная; нет
3.2.6 Перепады высоты на пути: нет.
Их обустройство для инвалидов на коляске: да, нет.

их обустройство для инвалидов на коляске: да, нет.

3.3 Вариант организации доступности объекта социальной инфраструктуры (формы обслуживания) с учетом СП 35-101-2001

№№ п/п	**Категория инвалидов** (вид нарушения)	**Вариант организации доступности объекта***
1.	**Все категории инвалидов и МГН**	ДУ
	в том числе инвалиды:	
2	передвигающиеся на креслах-колясках	ВНД
3	с нарушениями опорно-двигательного аппарата	ВНД
4	с нарушениями зрения	ВНД
5	с нарушениями слуха	ВНД
6	с нарушениями умственного развития	А

* - указывается один из вариантов: **«А», «Б», «ДУ», «ВНД»**

3.4 Состояние доступности основных структурно-функциональных зон

№№ п \п	**Основные структурно-функциональные зоны**	**Состояние доступности, в том числе для основных категорий инвалидов****
1	Территория, прилегающая к зданию (участок)	**ДЧ-И** (О, У)
2	Вход (входы) в здание	**ДЧ-И** (У)
3	Путь (пути) движения внутри здания (в т.ч. пути эвакуации)	**ДЧ-И** (О,У)
4	Зона целевого назначения здания (целевого посещения объекта)	**ДЧ-И** (О,У)
5	Санитарно-гигиенические помещения	**ДЧ-И** (О,У)
6	Система информации и связи (на всех зонах)	**ДЧ-И** (К, О, У)
7	Пути движения к объекту (от остановки транспорта)	**ДЧ-И** (К, О, У)

****** Указывается: **ДП-В** - доступно полностью всем; ДП-**И** (К, О, С, Г, У) – доступно полностью избирательно (указать категории инвалидов); **ДЧ-В** - доступно частично всем; **ДЧ-И** (К, О, С, Г, У) – доступно частично избирательно (указать категории инвалидов); **ДУ** - доступно условно, **ВНД** – временно недоступно

3.5. ИТОГОВОЕ ЗАКЛЮЧЕНИЕ о состоянии доступности объекта социальной инфраструктуры: Объект частично доступен для К, О, У.

4. Управленческое решение

4.1. Рекомендации по адаптации основных структурных элементов объекта

№№ п \п	**Основные структурно-функциональные зоны объекта**	**Рекомендации по адаптации объекта (вид работы) ***
1	Территория, прилегающая к зданию (участок)	-
2	Вход (входы) в здание	Текущий ремонт
3	Путь (пути) движения внутри здания (в т.ч. пути эвакуации)	Текущий ремонт
4	Зона целевого назначения здания (целевого посещения объекта)	Текущий ремонт
5	Санитарно-гигиенические помещения	Текущий ремонт
6	Система информации на объекте (на всех зонах)	Индивидуальное решение с ТСР
7	Пути движения к объекту (от остановки транспорта)	Индивидуальное решение с ТСР

8	**Все зоны и участки**	Текущий ремонт

*- указывается один из вариантов (видов работ): не нуждается; ремонт (текущий, капитальный); индивидуальное решение с ТСР; технические решения невозможны – организация альтернативной формы обслуживания

4.2. Период проведения работ 2018-2023 г.
в рамках исполнения Плана адаптации объекта социальной инфраструктуры к потребностям инвалидов и других маломобильных групп населения.
4.3 Ожидаемый результат (по состоянию доступности) после выполнения работ по адаптации: обеспечения доступности услуг для инвалидов и других маломобильных групп населения.

Оценка результата исполнения программы, плана (по состоянию доступности) доступен полностью всем.
4.4. Для принятия решения требуется, не требуется
Согласование с органами строительного надзора и экспертизы, органами архитектуры.

5. Особые отметки

Паспорт сформирован на основании:
1. Анкеты (информации об объекте) от «19 » июня 2023 г.
2. Акта обследования объекта: от «19» июня 2023 г.
Решение комиссии на основании анкеты от «19» июня 2023 г.

ПРИЛОЖЕНИЯ:

Результаты обследования:

1. Территории, прилегающей к объекту на 1 л.

2. Входа (входов) в здание на 1 л.

3. Путей движения в здании на 2 л.

4. Зоны целевого назначения объекта на 1 л.

5. Санитарно-гигиенических помещений на 1 л.

6. Системы информации (и связи) на объекте на 1 л.

Результаты фотофиксации на объекте на 5 л.

Поэтажные планы, паспорт БТИ на 2 л.

Председатель комиссии, паспортизируемого объекта:
Директор ГПОУ КМТ Окружнов В.В. _____
(Должность, Ф.И.О.) (Подпись)

Комиссия по самообследованию доступности образовательной среды
(название комиссии, утверждающей паспорт доступности объекта социальной инфраструктуры)
Члены комиссии:

Директор Муниципального бюджетного учреждения
«Центр социального обслуживания» Байбородина Т.В. _____
(Должность, Ф.И.О.) (Подпись)

Заведующий отделением скорой помощи Львутина Н.В. _____
(Должность, Ф.И.О.) (Подпись)

Ведущий инженер Муниципального бюджетного учреждения
«Центр социального обслуживания» Ягин Ю.Н. _____

(Должность, Ф.И.О.)	(Подпись)
Специалист по социальной работе Вяслова В.А.	
(Должность, Ф.И.О.)	(Подпись)
В том числе: представитель общества организации инвалидов Председатель Кемеровской областной организации общероссийской общественной организации «Всероссийское общество инвалидов» Шмакова В.И.	
(Должность, Ф.И.О.)	(Подпись)
Представитель организации, расположенной на объекте Заместитель директора по АХЧ Грунтова О.А.	
(Должность, Ф.И.О.)	(Подпись)

УТВЕРЖДАЮ:
Председатель комиссии
_____ В.В. Окружнов
«_10_» _____ 2023 г.

АКТ ОБСЛЕДОВАНИЯ
К ПАСПОРТУ ДОСТУПНОСТИ
объекта социальной инфраструктуры

1. Общие сведения об объекте

1.1. Наименование (вид) объекта: здание учебного корпуса № 4 (спортзал, сварочные мастерские)
1.2. Адрес объекта: 652600, Кемеровская область, г. Белово, ул. Морозова, 16
1.3. Сведения о размещении объекта:
- отдельно стоящее здание 2 этажа, 991,7 кв.м.
1.4. Год постройки здания 1960, последнего капитального ремонта 2013 г.
1.5. Дата предстоящих плановых ремонтных работ: текущего 2023 г., капитального__-_____

Сведения об организации, расположенной на объекте

1.6. Название организации (учреждения), (полное юридическое наименование – согласно Уставу, краткое наименование) Государственное профессиональное образовательное учреждение «Кузбасский многопрофильный техникум», ГПОУ КМТ.
1.7. Юридический адрес организации: 652600, Кемеровская область, г. Белово, ул. Морозова, 14
1.8. Основание для пользования объектом: оперативное управление.
1.9. Форма собственности: государственная.
1.10. Территориальная принадлежность: региональная.
1.11. Вышестоящая организация: Министерство образования Кузбасса.
1.12. Адрес вышестоящей организации, другие координаты: 650064, г. Кемерово, пр-кт Советский, 58.

2. Характеристика деятельности организации на объекте

2.1 Сфера деятельности: образование.
2.2 Виды оказываемых услуг: реализация основных профессиональных образовательных программ среднего профессионального образования.
2.3 Форма оказания услуг: на объекте.
2.4 Категории обслуживаемого населения по возрасту: дети, взрослые трудоспособного возраста.
2.5 Категории обслуживаемых инвалидов: инвалиды нарушениями зрения, нарушениями слуха, нарушениями умственного развития.
2.6 Плановая мощность: посещаемость (количество обслуживаемых в день), вместимость, пропускная способность: 200 человек.
2.7 Участие в исполнении ИПР инвалида, ребенка-инвалида (да, нет)

3. Состояние доступности объекта для инвалидов и других маломобильных групп населения

3.1 Путь следования к объекту пассажирским транспортом:
Маршруты автобусов № 1,4,10,26,108,111 до остановки «ЦДК», «Поликлиника»; маршруты автобусов № 2,9,102,106,111,112,122 до остановки «Горсад»;
Наличие адаптированного пассажирского транспорта к объекту: нет

3.2 Путь к объекту от ближайшей остановки пассажирского транспорта:
3.2.1 расстояние до объекта от остановки транспорта: 100 м от остановки «Горсад»; 500 м от остановки «ЦДК», 600 м от остановки «Поликлиника».
3.2.2 время движения (пешком) 2-12 мин
3.2.3 наличие выделенного от проезжей части пешеходного пути (да, нет),

3.2.4 Перекрестки: нерегулируемые; *регулируемые, со звуковой сигнализацией, таймером; нет*
3.2.5 Информация на пути следования к объекту: акустическая, тактильная, визуальная; нет
3.2.6 Перепады высоты на пути: нет.
Их обустройство для инвалидов на коляске: да, нет.
их обустройство для инвалидов на коляске: да, нет.

3.3 Вариант организации доступности объекта социальной инфраструктуры (формы обслуживания) с учетом СП 35-101-2001

№№ п/п	**Категория инвалидов** (вид нарушения)	**Вариант организации доступности объекта***
1.	**Все категории инвалидов и МГН**	ДУ
	в том числе инвалиды:	
2	передвигающиеся на креслах-колясках	ВНД
3	с нарушениями опорно-двигательного аппарата	ВНД
4	с нарушениями зрения	ВНД
5	с нарушениями слуха	ВНД
6	с нарушениями умственного развития	А

* - указывается один из вариантов: **«А», «Б», «ДУ», «ВНД»**

3.4 Состояние доступности основных структурно-функциональных зон

№№ п/п	**Основные структурно-функциональные зоны**	**Состояние доступности, в том числе для основных категорий инвалидов****	**Приложение**	
			№ на плане	№ фото
1	Территория, прилегающая к зданию (участок)	-	-	-
2	Вход (входы) в здание	**ДЧ-И** (У)		1,2,3
3	Путь (пути) движения внутри здания (в т.ч. пути эвакуации)	**ДЧ-И** (О,У)	1 этаж: № 1 2 этаж: №8	15,16,21
4	Зона целевого назначения здания (целевого посещения объекта)	**ДЧ-И** (О,У)	1 этаж: № 87,3 2 этаж: №9,11,13,15	17,18,19,20,21,22
5	Санитарно-гигиенические помещения	**ДЧ-И** (О,У)	1 этаж: № 4,6	13,14
6	Система информации и связи (на всех зонах)	**ДЧ-И** (К, О, У)	-	6,7,16
7	Пути движения к объекту (от остановки транспорта)	**ДЧ-И** (К, О, У)	-	25,26

****** Указывается: **ДП-В** - доступно полностью всем; ДП-**И** (К, О, С, Г, У) – доступно полностью избирательно (указать категории инвалидов); **ДЧ-В** - доступно частично всем; **ДЧ-И** (К, О, С, Г, У) – доступно частично избирательно (указать категории инвалидов); **ДУ** - доступно условно, **ВНД** - недоступно

3.5. Итоговое заключение о состоянии доступности объекта социальной инфраструктуры:
Объект частично доступен для К, С, Г, У. Временно не доступен для О.

4. Управленческое решение (проект)

4.1. Рекомендации по адаптации основных структурных элементов объекта:

№№ п \п	Основные структурно-функциональные зоны объекта	Рекомендации по адаптации объекта (вид работы) *
1	Территория, прилегающая к зданию (участок)	-
2	Вход (входы) в здание	Текущий ремонт
3	Путь (пути) движения внутри здания (в т.ч. пути эвакуации)	Текущий ремонт
4	Зона целевого назначения здания (целевого посещения объекта)	Текущий ремонт
5	Санитарно-гигиенические помещения	Текущий ремонт
6	Система информации на объекте (на всех зонах)	Индивидуальное решение с ТСР
7	Пути движения к объекту (от остановки транспорта)	Индивидуальное решение с ТСР
8.	**Все зоны и участки**	Текущий ремонт

*- указывается один из вариантов (видов работ): не нуждается; ремонт (текущий, капитальный); индивидуальное решение с ТСР; технические решения невозможны – организация альтернативной формы обслуживания

4.2. Период проведения работ 2018-2023 г.

В рамках исполнения Программы адаптации объектов социальной инфраструктуры и обеспечения доступности услуг для инвалидов и других маломобильных групп населения на территории.

4.3. Ожидаемый результат (по состоянию доступности) после выполнения работ по адаптации обеспечения доступности услуг для инвалидов и других маломобильных групп населения на территории: доступен полностью всем.

4.4. Для принятия решения требуется, не требуется:

4.4.1. Согласование с органами строительного надзора и экспертизы, органами архитектуры.

5. Особые отметки

ПРИЛОЖЕНИЯ:

Результаты обследования:

1. Территории, прилегающей к объекту на 1 л.

2. Входа (входов) в здание на 1 л.

3. Путей движения в здании на 2 л.

4. Зоны целевого назначения объекта на 1 л.

5. Санитарно-гигиенических помещений на 1 л.

6. Системы информации (и связи) на объекте на 1 л.

Результаты фотофиксации на объекте на 5 л.

Поэтажные планы, паспорт БТИ на 2 л.

Председатель комиссии, паспортизируемого объекта:
Директор ГПОУ КМТ Окружнов В.В. _____
(Должность, Ф.И.О.) (Подпись)

Комиссия по самообследованию доступности образовательной среды
(название комиссии, утверждающей паспорт доступности объекта социальной инфраструктуры)

Члены комиссии:

Директор Муниципального бюджетного учреждения
«Центр социального обслуживания» Байбородина Т.В. _____
(Должность, Ф.И.О.) (Подпись)

Заведующий отделением скорой помощи Львутина Н.В. _____
(Должность, Ф.И.О.) (Подпись)

Ведущий инженер Муниципального бюджетного учреждения
«Центр социального обслуживания» Ягин Ю.Н. _____
(Должность, Ф.И.О.) (Подпись)

Специалист по социальной работе Вяслова В.А. _____
(Должность, Ф.И.О.) (Подпись)

В том числе:
представитель общества организации инвалидов
Председатель Кемеровской областной организации общероссийской общественной организации «Всероссийское общество инвалидов»
Шмакова В.И. _____
(Должность, Ф.И.О.) (Подпись)

Представитель организации, расположенной на объекте
Заместитель директора по АХЧ Грунтова О.А. _____
(Должность, Ф.И.О.) (Подпись)

Приложение 1

к Акту обследования к паспорту доступности
от «19» июня 2023 г.

I Результаты обследования
ГПОУ «Кузбасский многопрофильный техникум»
г. Белово ул. Морозова, 16 (4 учебный корпус)

1. Территории, прилегающей к зданию (участка)

№ п/п	**Наименование функционально-планировочного элемента**	Наличие элемента			**Выявленные нарушения и замечания**		**Работы по адаптации объектов**	
		есть/ нет	№ на плане	№ фото	Содержание	Значимо для инвалида (категория)	Содержание	Виды работ
1.1	Вход (входы) на территорию	есть		1	-	все	-	-
1.2	Путь (пути) движения на территории	есть		2,3	Путь движения не обозначен, отсутствует нескользящее покрытие.	С	Обозначить пути движения тактильным, нескользящим покрытием.	Текущий ремонт
1.3	Лестница (наружная)	есть		5				Не нуждается
1.4	Пандус (наружный)	нет						
1.5	Автостоянка и парковка	есть		4	Отсутствие дорожной разметки на месте для парковки для инвалидов	К, О, У	Нанести дорожную разметку на месте для парковки для инвалидов	Текущий ремонт

II Заключение по зоне:

Наименование структурно-функциональной зоны	**Состояние доступности*** (к пункту 3.4 Акта обследования ОСИ)	Приложение		**Рекомендации по адаптации** к пункту 4.1 Акта обследования ОСИ
		№ на плане	№ фото	
Территории, прилегающей к зданию (участка)	ДЧ- И(К,О,У)	-	-	-

Комментарий к заключению: Территория, прилегающая к зданию частично доступна для всех категорий инвалидов. Для полной доступности необходимо установить пандус, оборудовать автостоянку и парковку для автомобилей инвалидов.

Приложение 2

к Акту обследования к паспорту доступности
от «19» июня 2023 г.

I Результаты обследования
ГПОУ «Кузбасский многопрофильный техникум»
г. Белово ул. Морозова, 16 (4 учебный корпус)

2. Входа (входов) в здание

№ п/п	Наименование функционально-планировочного элемента	Наличие элемента			Выявленные нарушения и замечания		Работы по адаптации объектов	
		есть/ нет	№ на плане	№ фото	Содержание	Значимо для инвалида (катего-рия)	Содержание	Виды работ
2.1	Лестница (наружная)	есть		5		все		Не нуждается
2.2	Пандус (наружный)	нет						
2.3	Входная площадка (перед дверью)	есть		6		все		Текущий ремонт
2.4	Дверь (входная)	есть		6,7,8		К,О		Не нуждается
2.5	Тамбур	есть		15	Глубина тамбура 1,52 м	К	Расширение тамбура	Текущий ремонт
	ОБЩИЕ требования к зоне	Отсутствие входа, приспособленного для МГН, необходима установка пандуса						

II Заключение по зоне:

Наименование структурно-функциональной зоны	Состояние доступности* (к пункту 3.4 Акта обследования ОСИ)	Приложение		Рекомендации по адаптации (вид работы)** к пункту 4.1 Акта обследования ОСИ
		№ на плане	№ фото	
Входа (входов) в здание	ДЧ-И(У)		5,6,7,8	Текущий ремонт

Комментарий к заключению: Входы в здание частично доступны для всех категорий инвалидов. Для полной доступности структурно-функциональной зоны «Вход (выход) в здание» необходимо обеспечить как минимум один вход, приспособленный для МГН.

Приложение 3

к Акту обследования к паспорту доступности
от «19» июня 2023 г.

I Результаты обследования:

3. Пути (путей) движения внутри здания (в т.ч. путей эвакуации)

№ п/п	Наименование функционально-планировочного элемента	Наличие элемента			Выявленные нарушения и замечания		Работы по адаптации объектов	
		есть/ нет	№ на плане	№ фото	Содержание	Значимо для инвалида (категория)	Содержание	Виды работ
3.1	Коридор (вестибюль, зона ожидания, галерея, балкон)	нет						
3.2	Лестница (внутри здания)	есть	1 этаж: № 1 2 этаж: №8	15, 16	-	О,С	-	Не нуждается
3.3	Пандус (внутри здания)	нет						
3.4	Лифт пассажирский (или подъемник)	нет						
3.5	Дверь	есть		11, 12	Отсутствие фиксаторов в положении «Открыто», «Закрыто», дверные проемы 0,73 м, пороги до 0,08 м	К, С	Установка фиксаторов, расширить дверные проемы, демонтировать пороги	Текущий ремонт
3.6	Пути эвакуации (в т.ч. зоны безопасности)	есть	1 этаж: № 1, 2 этаж: №8	21 24		все		Не нуждается
	ОБЩИЕ требования к зоне	Отсутствие предупредительной информации (перед дверными проемами), продублированной рифленой поверхностью.						

II Заключение по зоне:

Наименование структурно-функциональной зоны	**Состояние доступности*** (к пункту 3.4 Акта обследования ОСИ)	Приложение		**Рекомендации по адаптации** к пункту 4.1 Акта обследования ОСИ
		№ на плане	№ фото	
Пути (путей) движения внутри здания (в т.ч. путей эвакуации)	ДЧ-И(О,У)	1 этаж: № 1, 2 этаж: №8	10,11,15,16,21	Текущий ремонт

Комментарий к заключению: Пути движения внутри здания частично доступны для всех категорий инвалидов. Для полной доступности необходимо установить фиксаторы двери в положении «Открыто», «Закрыто», расширить дверные проемы, демонтировать пороги, обеспечить информационной поддержкой для всех категорий инвалидов.

Приложение 4

к Акту обследования к паспорту доступности
от «19» июня 2023 г.

I Результаты обследования
ГПОУ «Кузбасский многопрофильный техникум»
г. Белово ул. Морозова, 16 (4 учебный корпус)

4. Зоны целевого назначения здания (целевого посещения объекта)
Вариант I – зона обслуживания инвалидов

№ п/п	**Наименование функционально-планировочного элемента**	Наличие элемента			**Выявленные нарушения и замечания**		**Работы по адаптации объектов**	
		есть/ нет	№ на плане	№ фото	Содержание	Значимо для инвалида (катего-рия)	Содержание	Виды работ
4.1	Кабинетная форма обслуживания	есть	1 этаж: №2 2 этаж: №11,14	17,18,19, 20,21,22	Дверные проемы 0,75 м, пороги до 0,08 м	К	Расширить дверные проемы, демонтировать пороги	Текущий ремонт
4.2	Зальная форма обслуживания	есть	1 этаж: №7	10,20,21,22	Дверные проемы 0,8 м		Расширить дверной проем	Текущий ремонт
4.3	Прилавочная форма обслуживания	нет						
4.4	Форма обслуживания с перемещением по маршруту	нет						
4.5	Кабина индивидуального обслуживания	нет						

II Заключение по зоне:

Наименование структурно-функциональной зоны	**Состояние доступности*** (к пункту 3.4 Акта обследования ОСИ)	Приложение		**Рекомендации по адаптации** (вид работы)** к пункту 4.1 Акта обследования ОСИ
		№ на плане	№ фото	
Зоны целевого назначения здания (целевого посещения объекта)	ДЧ-И(О,У)	1 этаж: №2,7 2 этаж: № 11,14	10, 17,18,19, 20,21,22	Текущий ремонт

Комментарий к заключению: Зоны целевого назначения здания (целевого посещения объекта) частично доступны для всех категорий инвалидов. Для полной доступности необходимо расширить дверной проем, демонтировать пороги, обеспечить информационную поддержку в помещении для всех категорий инвалидов.

Приложение 5

к Акту обследования к паспорту доступности
от «19» июня 2023 г.

I Результаты обследования
ГПОУ «Кузбасский многопрофильный техникум»
г. Белово ул. Морозова, 16 (4 учебный корпус)

5. Санитарно-гигиенических помещений

№ п/п	**Наименование функционально-планировочного элемента**	Наличие элемента			**Выявленные нарушения и замечания**		**Работы по адаптации объектов**	
		есть/ нет	№ на плане	№ фото	Содержание	Значимо для инвалида (катего-рия)	Содержание	Виды работ
5.1	Туалетная комната	есть	1 этаж: №6,4	13,14	Отсутствие откидных сидений, отсутствие двухсторонней связи с дежурным	К	Привести в соответствие	Текущий ремонт
5.2	Душевая/ ванная комната	нет						
5.3	Бытовая комната (гардеробная)	есть	1 этаж: № 2,5	23	Отсутствие индивидуальных шкафов	К,О,С,	Установка индивидуальных шкафов	Индивидуальное решение с ТСР

II Заключение по зоне:

Наименование структурно-функциональной зоны	**Состояние доступности*** (к пункту 3.4 Акта обследования ОСИ)	Приложение		**Рекомендации по адаптации** к пункту 4.1 Акта обследования ОСИ
		№ на плане	№ фото	
Санитарно-гигиенические помещения	ДЧ-И(О,У)	1 этаж: №6,4	13,14	Текущий ремонт

Комментарий к заключению: Санитарно-гигиенические помещения частично доступны для всех категорий инвалидов. Для полной доступности необходимо установить одну универсальную кабину, доступную для всех категорий граждан, установить информирующие обозначения помещений, дублируемые рельефными знаками, установка индивидуальных шкафов для одежды.

Приложение 6

к Акту обследования к паспорту доступности
от «19» июня 2023 г.

I Результаты обследования
ГПОУ «Кузбасский многопрофильный техникум»
г. Белово ул. Морозова, 16 (4 учебный корпус)

6. Системы информации на объекте

№ п/п	**Наименование функционально-планировочного элемента**	Наличие элемента			**Выявленные нарушения и замечания**		**Работы по адаптации объектов**	
		есть/ нет	№ на плане	№ фото	Содержание	Значимо для инвалида (категория)	Содержание	Виды работ
6.1	Визуальные средства	есть		7,16,20,21		все		не требуются
6.2	Акустические средства	есть		16		все		не требуются
6.3	Тактильные средства	есть		7	Отсутствуют по объекту тактильные указатели	К, С		Текущий ремонт

II Заключение по зоне:

Наименование структурно-функциональной зоны	**Состояние доступности*** (к пункту 3.4 Акта обследования ОСИ)	Приложение		**Рекомендации по адаптации** (вид работы)** к пункту 4.1 Акта обследования ОСИ
		№ на плане	№ фото	
Системы информации на объекте	ДЧ-И (К,О,У)	-	6,7,9,10,11,12,13,17,18	Индивидуальное решением ТСР

Комментарий к заключению: Системы информации на объекте частично доступны для всех категорий инвалидов. Для полноты доступности необходимо обеспечить комплексную систему средств информации (электронно-оптические средства, звукозаписывающие, звуковоспроизводящие, тактильные таблички).

Приложение 7

к Акту обследования к паспорту доступности
от «19» июня 2023 г.

Результаты фотофиксации на объекте

Рис. 1 Входная зона

Рис. 2 Путь движения по территории объекта

Рис. 3 Путь движения по территории объекта

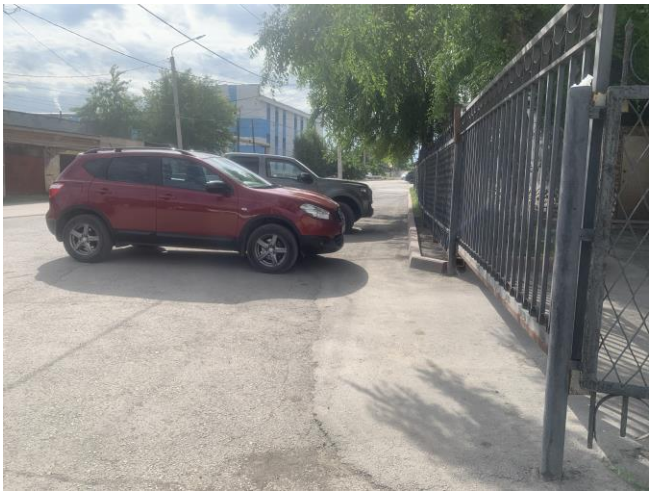

Рис. 4 Парковка

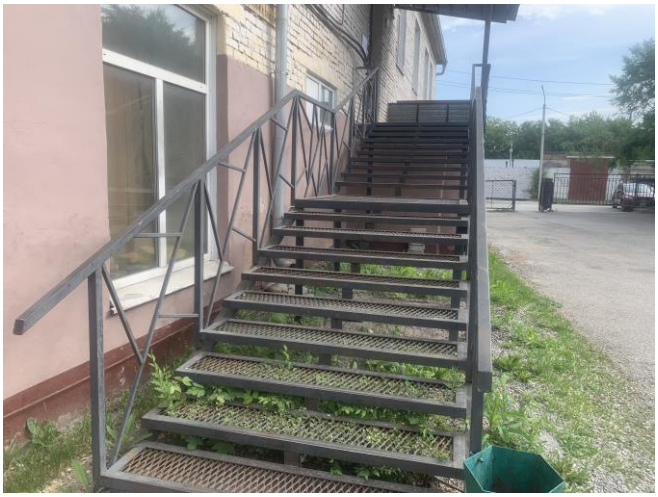

Рис. 5 Лестница наружная

Рис. 6 Входная дверь

Рис. 7 Входная дверь

Рис. 8 Входная дверь (столярная мастерская)

Рис. 9 Входная дверь (спортивный зал)

Рис. 10 Спортивный зал

Рис. 11 Дверь (спортивный зал)

Рис. 12 Дверь в аудиторию

Рис.13 Туалетная комната

Рис.14 Туалетная комната

Рис. 15 Лестница внутри здания

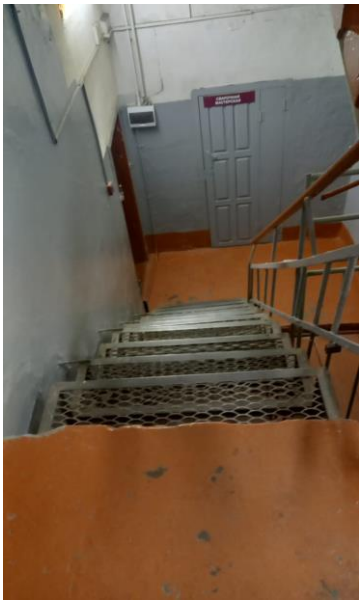

Рис. 16 Лестница внутри здания

Рис. 17 Аудитория

Рис. 18 Аудитория

Рис. 19 Аудитория

Рис. 20 Сварочная мастерская

Рис. 21 Площадка сварочной мастерской

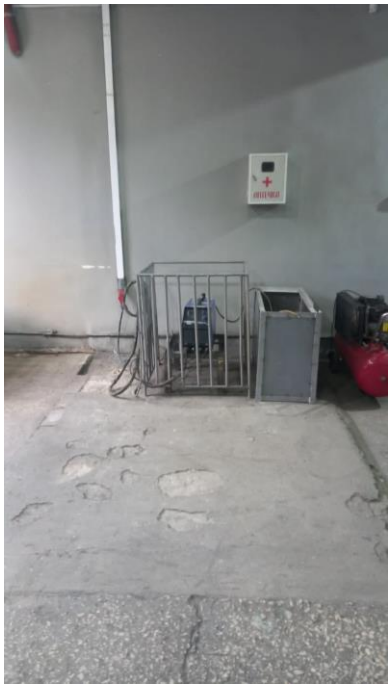

Рис. 22 Площадка сварочной мастерской

Рис. 23 Раздевалка сварочной мастерской

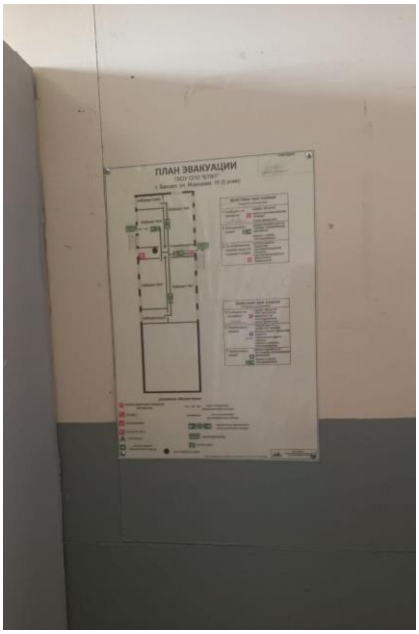

Рис. 24 Эвакуационный план

Рис. 25 Путь движения к объекту
(от остановки транспорта)

Рис. 26 Пути движения к объекту
(от остановки транспорта)