Утверждаю:
Директор ГПОУ БМТ
_____Окружнов В.В.

28 августа 2017г.

П Л А Н

работы библиотеки на 2017-2018 учебный год

г. Белово
2017г.

1.Цели и задачи библиотеки

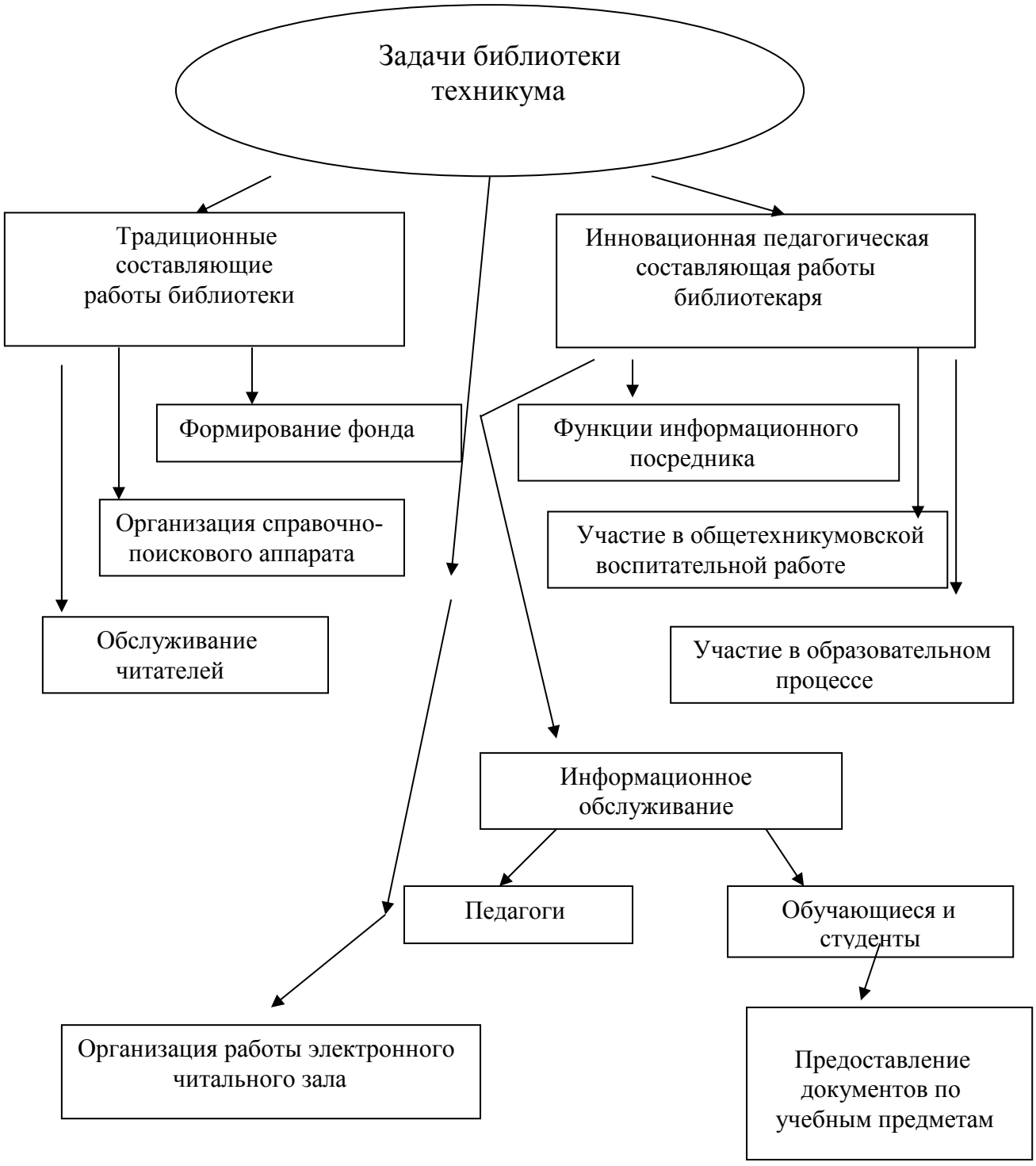

Цель: совершенствовать формы и методы деятельности библиотеки в помощь работы техникума в режиме развития.

2. Содержание и организация работы с читателями

2.1. Индивидуальная работа:

а) изучение читательских интересов;
б) анализ чтения;
в) работа с активом библиотеки.

2.2. Массовая работа:

а) Нравственно-эстетическое воспитание:

- беседа-размышление «Как мы разговариваем»	1 курс	сентябрь
- беседа «Умею ли я вести себя в обществе?»	1 курс	октябрь
- беседа-предупреждение «Не сотвори беды» /о сектах/	1 курс	январь
- тематический вечер-встреча «День матери». мамины глаза!»	2 курс	ноябрь

б) Здоровый образ жизни:

- беседа-предостережение «Я говорю наркотикам – нет!»	1 курс	декабрь
- беседа-совет «Береги здоровье смолоду»	1 курс	апрель
- беседа «Почему надо больше знать о СПИДе?»	1 курс	март
- книжная выставка «За здоровый образ жизни»	1 полугодие	

в) Гражданско-патриотическое воспитание:

- тематический вечер-встреча «Я - солдат!»	2 курс	февраль
- тематический вечер-встреча «Уходят в армию ребята»	2,3 курс	апрель
- круглый стол «Будем помнить!»	2 курс	май
- ток-шоу «Октябрьская революция 1917г. и ее место в истории XX века»	2 курс	ноябрь
- тематический вечер «Но выдержал железный тот солдат, но выстоял бессмертный Сталинград»	1 курс	январь
- тематический вечер «Комсомолу – 100!»	1 курс	октябрь

г) Трудовое воспитание:

- тематический вечер-встреча «Я – железнодорожник!»	1 курс	март
- тематический вечер «Я выбираю ОП!»	1 курс	ноябрь
- тематический вечер «Я – техник-электрик!	1 курс	декабрь
- игра «Поле чудес!» по профессии «ОП»	2 курс	январь

д) Экологическое просвещение:

- викторина «По страницам Красной книги» 2 курс октябрь
- ток-шоу «Люди и мусор» 1 курс ноябрь

е) Краеведение:

- мини-викторина «Город, в котором я живу» 1 курс декабрь
- книжная выставка «Из истории города» 1 полугодие

3. Работа по постинтернатному сопровождению.

3.1 Обучение участников ЭП работе на компьютере 1 полугодие
3.2 Проведение классных часов:

а) беседа-размышление «Семь Я» октябрь
б) тематический вечер «День матери» декабрь
в) беседа-совет «О культуре поведения» февраль
г) тематический вечер «Ох уж эта любовь…» апрель
д) тематический вечер- размышление «Операция одного дня» июнь
е) игра «Поле чудес» по профессии «Швея» январь

3. Информационно-библиографическая и справочная работа

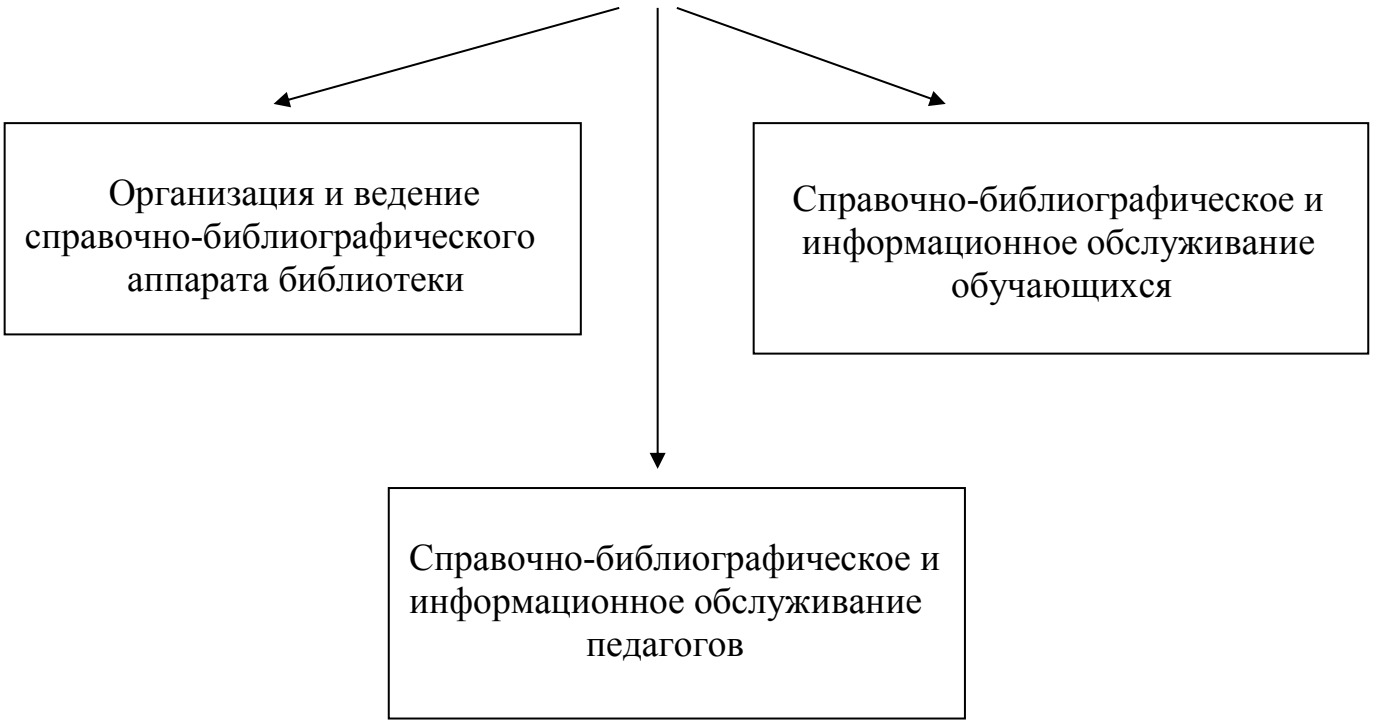

4.Работа электронного читального зала

- обновление электронных книжных выставок по профессиям
- обновление электронных путеводителей по профессиям
- создание баз данных для педагогов
- ведение учета пользователей ЭЧЗ
- оказание помощи пользователям ЭЧЗ в поиске информации

5. Работа с фондом

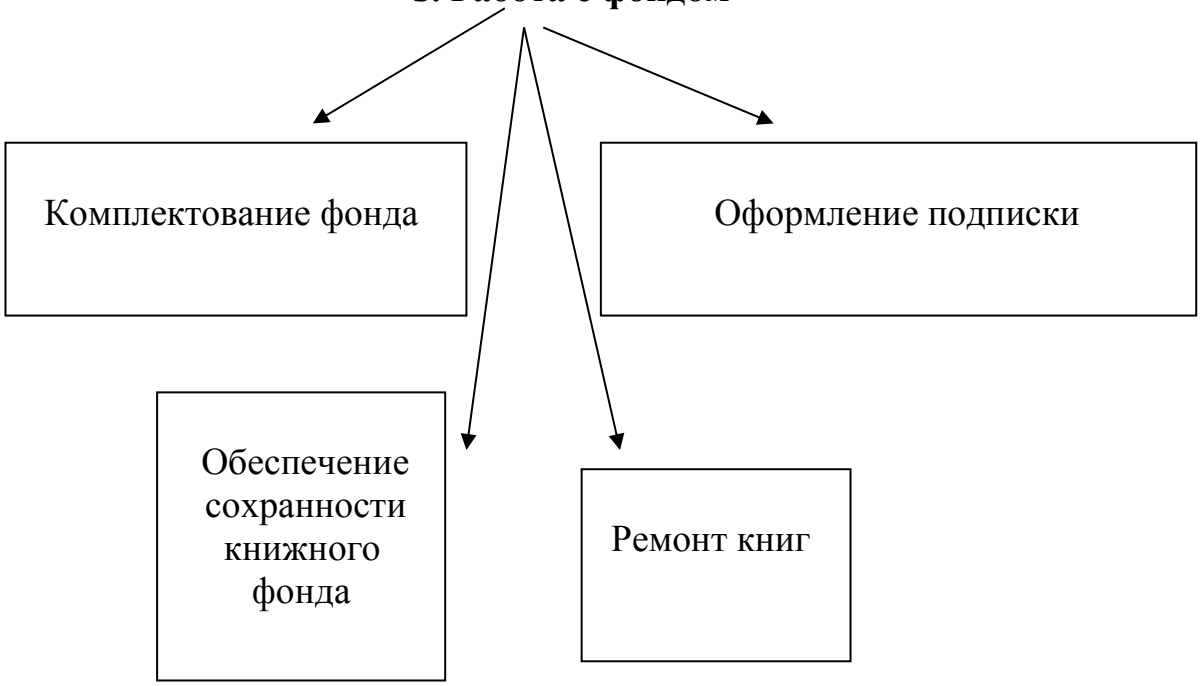

6. Материальная база

7. Взаимодействие с другими структурными подразделениями училища и внешними организациями

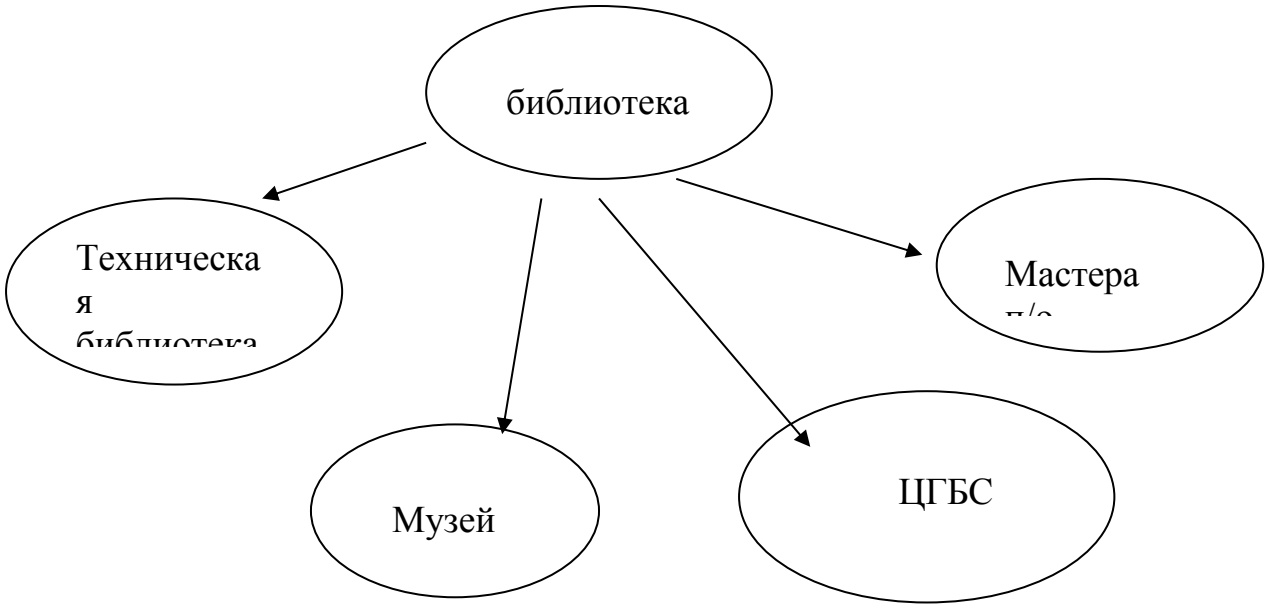
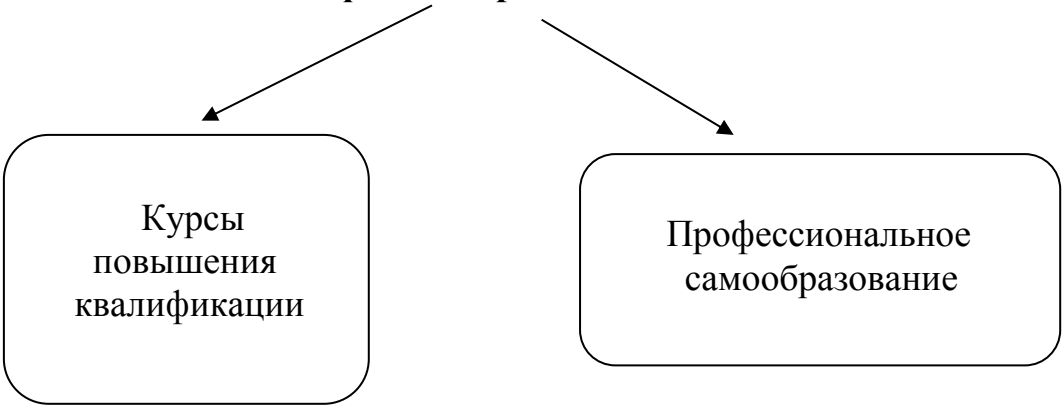
7. Повышение квалификации работников библиотеки